

FJ 084

Gemeinde Gersheim

Gemarkung Walsheim

Gemarkung Medelsheim

Gemarkung Seyweiler

Gemarkung Seyweiler

Gemarkung Walsheim

Gemarkung Medelsheim

Naturschutzgebiet N 6809-305 "Baumbusch bei Medelsheim"

Lebensraumtypen

- 6210 Naturnahe Kalk-Trockenrasen
- 6410 Pfeifengraswiesen
- 6430 Feuchte Hochstaudenfluren
- 6510 Magere Flachland-Mähwiesen
- 9130 Waldmeister-Buchenwald
- 9150 Orchideen-Kalk-Buchenwald
- 9160 Stieleichenwald oder Eichen-Hainbuchenwald

überlagernd:

- 1060 Lebensraum der Art Großer Feuerfalter
- 1065 Lebensraum der Art Goldener Scheckenfalter im Lebensraum 6210

Erhaltungszustand

A	hervorragend	C	mäßig
B	gut	D	nicht signifikant

Gemarkungsgrenze
 Landesgrenze

Katasterkarte Maßstab 1 : 2.000 Blatt 1(4)

zur Verordnung über das Naturschutzgebiet N 6809-305 "Baumbusch bei Medelsheim"

vom 04. Dezember 2014

Ministerium für Umwelt und Verbraucherschutz

Anschluß siehe Blatt 2

Kataster Quelle: LKWK, Stand 12.04.2010
Gezeichnet: G. Schöner, LKA, Mai 2014

Gemeinde Gersheim

Gemarkung Walsheim

Anschluß siehe Blatt 1

Gemarkung Medelsheim

Gemeinde Gersheim

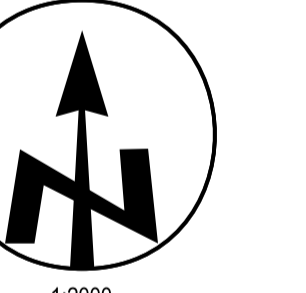

1:2000

- Naturschutzgebiet N 6809-305 "Baumbusch bei Medelsheim"
 - ehemalige Naturschutzgebiete: "Zwischen Klosterwald und Erzenthal" vom 21.02.1991 "Baumbusch" vom 30.03.2007
- Lebensraumtypen**
- 6210 Naturnahe Kalk-Trockenrasen
 - 6410 Pfeifengrauwiesen
 - 6430 Feuchte Hochstaudenfluren
 - 6510 Mageres Flachland-Mähwiesen
 - 9130 Waldmeister-Buchenwald
 - 9150 Orchideen-Kalk-Buchenwald
 - 9160 Stieleichenwald oder Eichen-Hänbchenwald
- überlagert:**
- 1080 Lebensraum der Art Großer Feuerfalter
 - 1065 Lebensraum der Art Goldener Schreckenfalter im Lebensraum 6210
- Erhaltungszustand**
- | | | | |
|---|--------------|---|-------------------|
| A | hervorragend | C | mäßig |
| B | gut | D | nicht signifikant |
- Gemarkungsgrenze
 - Landesgrenze

Katasterkarte Maßstab 1:2.000 Blatt 2(4)
 zur Verordnung über das Naturschutzgebiet
 N 6809-305 "Baumbusch bei Medelsheim"
 vom 04. Dezember 2014
 Ministerium für Umwelt und Verbraucherschutz

Anschluß siehe Blatt 3

Gemarkung Niedergailbach

Anschluß siehe Blatt 4

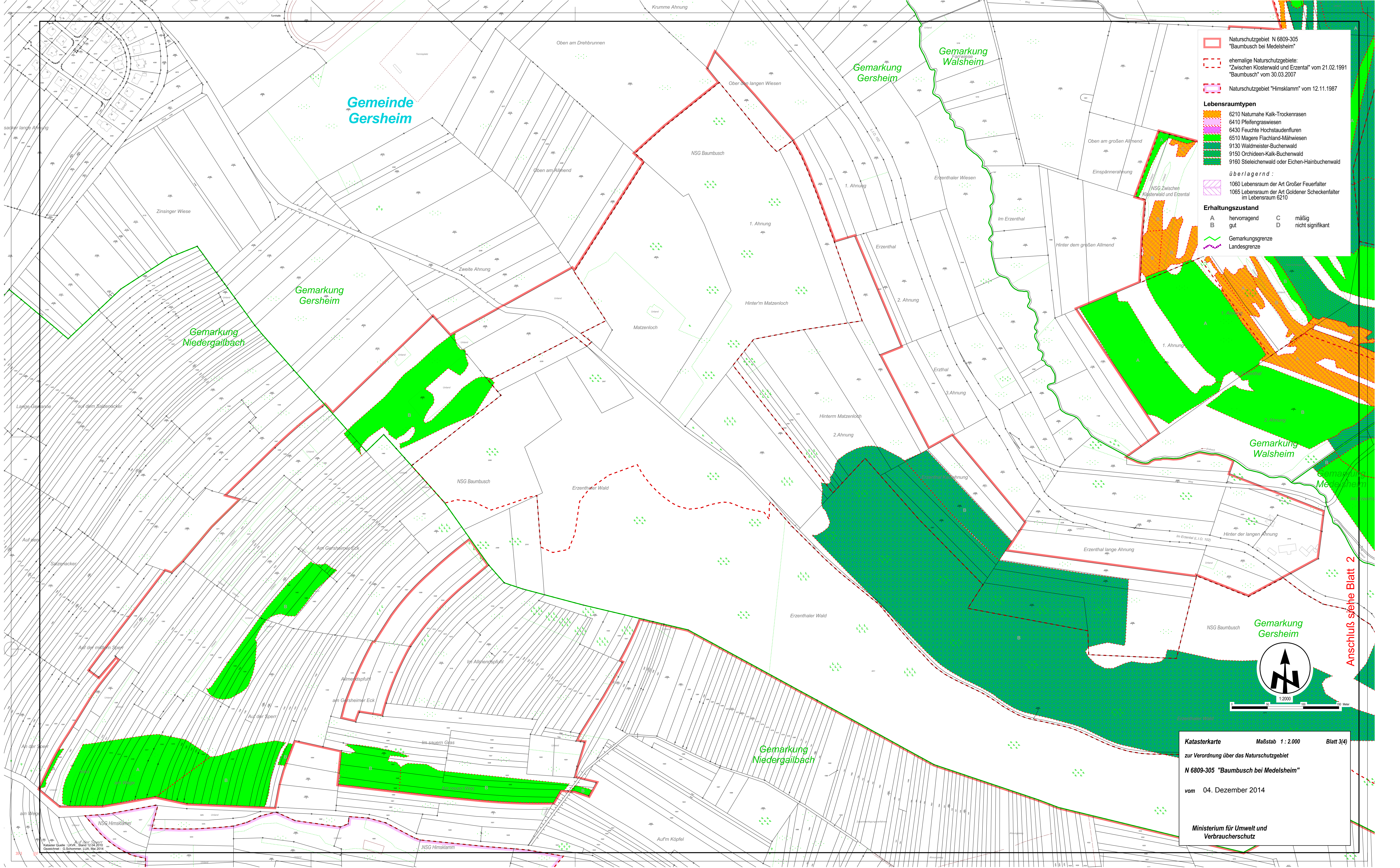

Naturschutzgebiet N 6809-305 "Baumbusch bei Medelsheim"

ehemalige Naturschutzgebiete:
 "Zwischen Klosterwald und Erzenthal" vom 21.02.1991
 "Baumbusch" vom 30.03.2007

Naturschutzgebiet "Himsklamm" vom 12.11.1987

Lebensraumtypen

- 6210 Naturnahe Kalk-Trockenrasen
- 6410 Pfeifengraswiesen
- 6430 Feuchte Hochstaudenfluren
- 6510 Magere Flachland-Mähwiesen
- 9130 Waldmeister-Buchenwald
- 9150 Orchideen-Kalk-Buchenwald
- 9160 Stieleichenwald oder Eichen-Hainbuchenwald

überlagernd:

- 1060 Lebensraum der Art Großer Feuerfalter
- 1065 Lebensraum der Art Goldener Scheekenfalter im Lebensraum 6210

Erhaltungszustand

A	hervorragend	C	mäßig
B	gut	D	nicht signifikant

Gemarkungsgrenze
 Landesgrenze

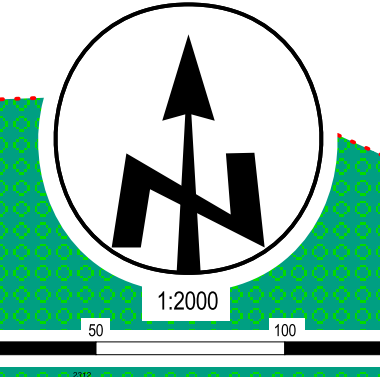

Katasterkarte Maßstab 1 : 2.000 Blatt 3(4)
 zur Verordnung über das Naturschutzgebiet
 N 6809-305 "Baumbusch bei Medelsheim"
 vom 04. Dezember 2014

Ministerium für Umwelt und Verbraucherschutz

Anschluss siehe Blatt 2

Kataster Quelle: LNK, Stand 12.03.2010
 Gezeichnet: © Schöner, LKA, Mai 2014



Anschluß siehe Blatt 2
 Gemarkung Medelsheim

Gemarkung Gersheim

Gemarkung Niedergailbach

FRANKREICH

FRANKREICH

FRANKREICH

Gemeinde Gersheim

Gemarkung Medelsheim

- Naturschutzgebiet N 6809-305 "Baumbusch bei Medelsheim"
- ehemaliges Naturschutzgebiet "Baumbusch" vom 30.03.2007
- Lebensraumtypen**
- 6210 Naturnahe Kalk-Trockenrasen
- 6410 Pfeifengraswiesen
- 6430 Feuchte Hochstaudenfluren
- 6510 Magere Flachland-Mähwiesen
- 9130 Waldmeister-Buchenwald
- 9150 Orchideen-Kalk-Buchenwald
- 9160 Stieleichenwald oder Eichen-Hainbuchenwald
- überlagernd:**
- 1060 Lebensraum der Art Großer Feuerfalter
- 1065 Lebensraum der Art Goldener Schreckenfaller im Lebensraum 6210
- Erhaltungszustand**
- A hervorragend
- B gut
- C mäßig
- D nicht signifikant
- Gemarkungsgrenze
- Landesgrenze

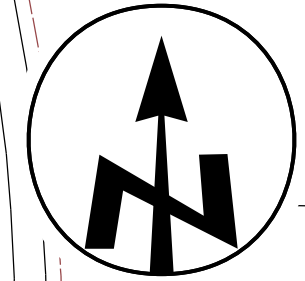

1:2000
 0 50 100 Meter

Katasterkarte Maßstab 1 : 2.000 Blatt 4(4)
 zur Verordnung über das Naturschutzgebiet
 N 6809-305 "Baumbusch bei Medelsheim"
 vom 04. Dezember 2014
 Ministerium für Umwelt und Verbraucherschutz