

- Legende**
- Bestand geschützte Biotypen gem. § 30 BNatSchG i.V.m. § 22 SNG
- Basenreiche Pfeifengraswiese
 - Wärmeliebendes Gebüsch, Auengebüsch
 - Trespen-Halbtrockenrasen
 - Bestand aus 50 % Trespen-Halbtrockenrasen und 50 % Magerweide
 - Brachgefallenes Nass- und Feuchtgrünland
 - Gewässerbegleitender feuchter Saum bzw. linienförmige Hochstaudenflur
 - Nass- und Feuchtwiese

- Objektkennung gem. OBK III und Plausibilitätscheck**
- | | |
|-------------------|-------------------|
| BT 6809-0120-2015 | EEH Lebensraumtyp |
| Objektkennung | 6430 B |
| (fortlaufend) | Erhaltungszustand |
-B Erhaltungszustand gegenüber Ersterfassung unverändert
 -B Erhaltungszustand gegenüber Ersterfassung verbessert
 -B Erhaltungszustand gegenüber Ersterfassung verschlechtert
 -(B) Erhaltungszustand erstmals erfasst

- Grenze NATURA 2000-Gebiet 6809-305 "Baumbusch bei Medelsheim"
- Planungsgebiet Managementplanung

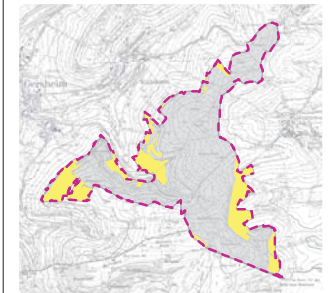

§ 22-Biotope
Managementplanung
Natura 2000-Gebiet
6809-305 "Baumbusch bei Medelsheim"

Bestandsplan

| | | | | | |
|--|--|---|-------------------|---|--|
| Bearbeiter: NaturHorizont NaturHorizont Planungsbüro Hohenstraße 6 66123 Saarbrücken Tel: 0631-304420 Fax: 0631-304425 e-mail: info@naturhorizont.de | | Projekt: Managementplanung Natura 2000-Gebiet 6809-305 "Baumbusch bei Medelsheim" | | Auftrag: L 2.2 | |
| Planungsphase: Bestandsplan § 22-Biotope | | Maßstab: 1 : 5000 | | Auftraggeber: Ministerium für Umwelt und Verbraucherschutz Köpenstraße 18 66117 Saarbrücken | |
| Datum: 02.11.2015 Bearbeiter: DMH/HTG Datum: 30.11.2015 Bearbeiter: NHT Datum: 08.02.2016 Bearbeiter: PHT | Notiz: Datum: 02.11.2015 Bearbeiter: DMH/HTG Datum: 30.11.2015 Bearbeiter: NHT Datum: 08.02.2016 Bearbeiter: PHT | Plan-Nr.: 10090795 | Blatt-Nr.: 105/43 | Status: Änderung: Invest./ges.: proj.: | |