

Frankreich

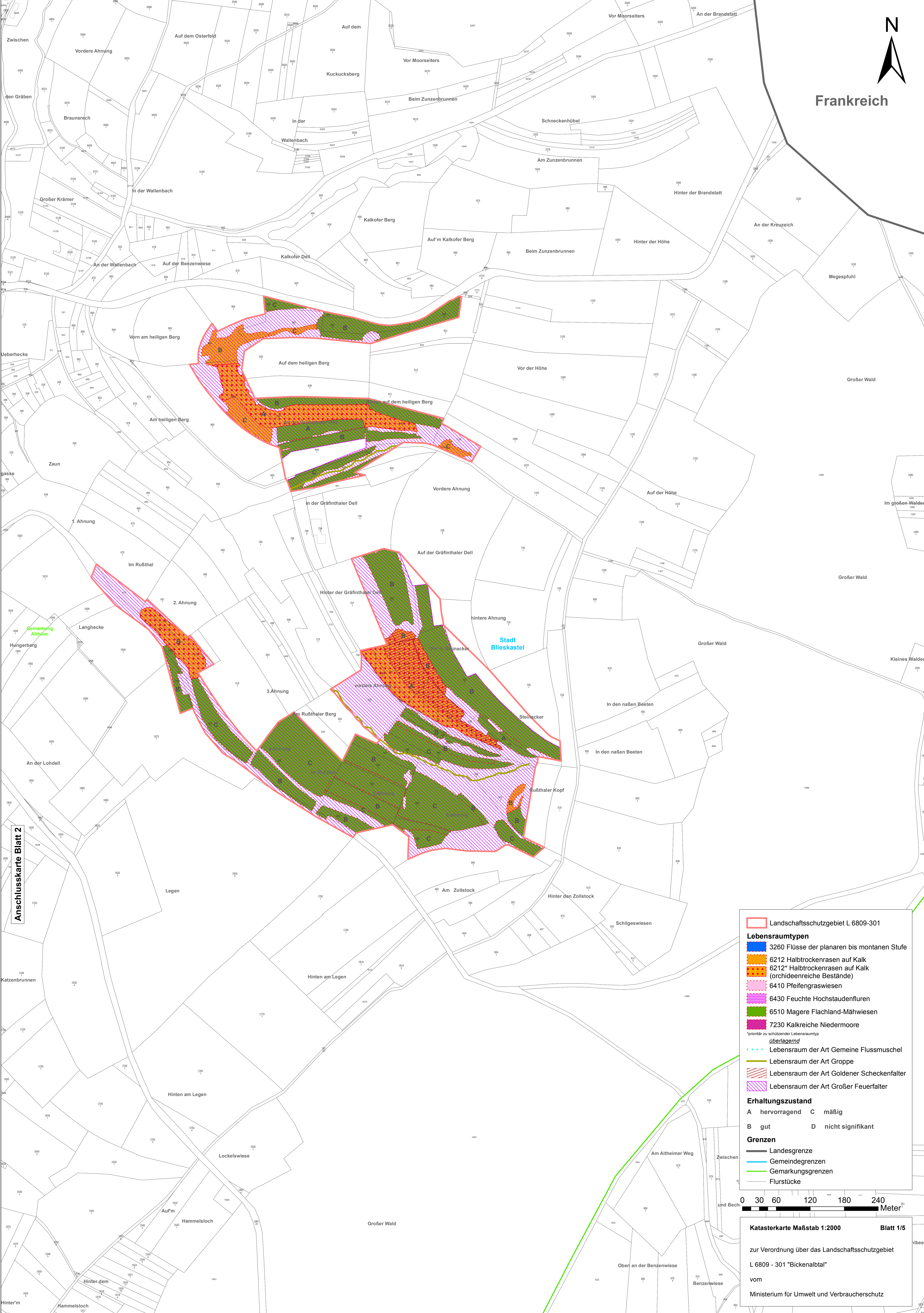

Anschlusskarte Blatt 2

**Landschaftsschutzgebiet L 6809-301**

**Lebensraumtypen**

- 3260 Flüsse der planaren bis montanen Stufe
- 6212 Halbtrockenrasen auf Kalk
- 6212\* Halbtrockenrasen auf Kalk (orchideenreiche Bestände)
- 6410 Pfeifengraswiesen
- 6430 Feuchte Hochstaudenfluren
- 6510 Magere Flachland-Mähwiesen
- 7230 Kalkreiche Niedermoore

\*prioritär zu schützender Lebensraumtyp

**überlagernd**

- Lebensraum der Art Gemeine Flussmuschel
- Lebensraum der Art Groppe
- Lebensraum der Art Goldener Scheckenfalter
- Lebensraum der Art Großer Feuerfalter

**Erhaltungszustand**

A hervorragend C mäßig  
B gut D nicht signifikant

**Grenzen**

- Landesgrenze
- Gemeindegrenzen
- Gemarkungsgrenzen
- Flurstücke

0 30 60 120 180 240 Meter

Katasterkarte Maßstab 1:2000 Blatt 1/5

zur Verordnung über das Landschaftsschutzgebiet L 6809 - 301 "Bickenalbtal" vom Ministerium für Umwelt und Verbraucherschutz