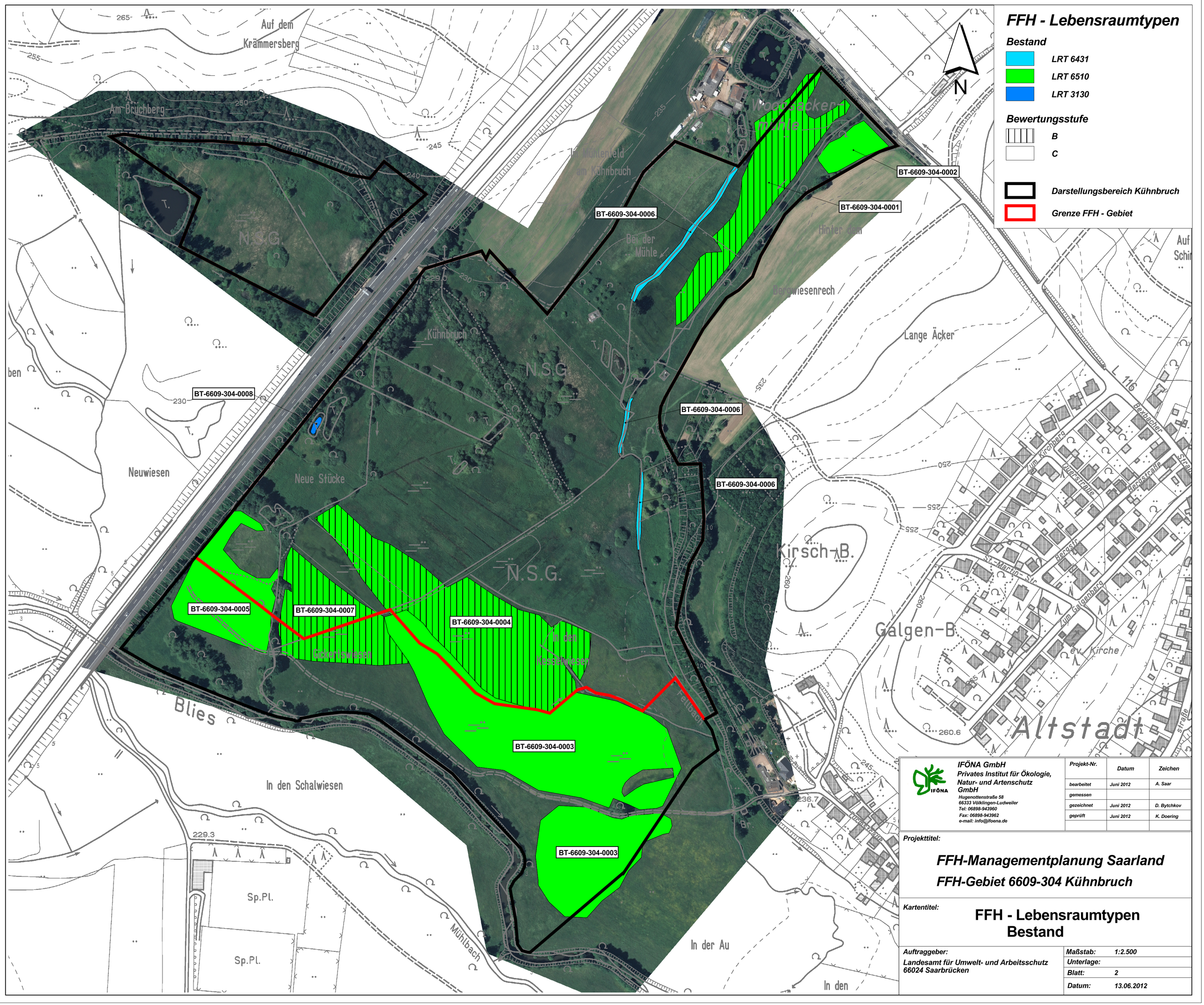


| | | | |
|---|---|---|---|
| IFÖNA GmbH<br>Privates Institut für Ökologie, Natur- und Artenschutz GmbH<br>Hugenottenstraße 58<br>66333 Völklingen-Ludweiler<br>Tel: 06898-943960<br>Fax: 06898-943962<br>e-mail: info@ifoena.de | Projekt-Nr. | Datum | Zeichen |
| | bearbeitet | Juni 2012 | A. Saar |
| | gemessen | | |
| | gezeichnet | Juni 2012 | D. Bytchkov |
| | geprüft | Juni 2012 | K. Doering |

Projekttitel:

**FFH-Managementplanung Saarland**

**FFH-Gebiet 6609-304 Kühnbruch**

Kartentitel:

**FFH - Lebensraumtypen**
**Bestand**

Auftraggeber:
Landesamt für Umwelt- und Arbeitsschutz
66024 Saarbrücken

| | |
|---|---|
| Maßstab: | 1:2.500 |
| Unterlage: | |
| Blatt: | 2 |
| Datum: | 13.06.2012 |