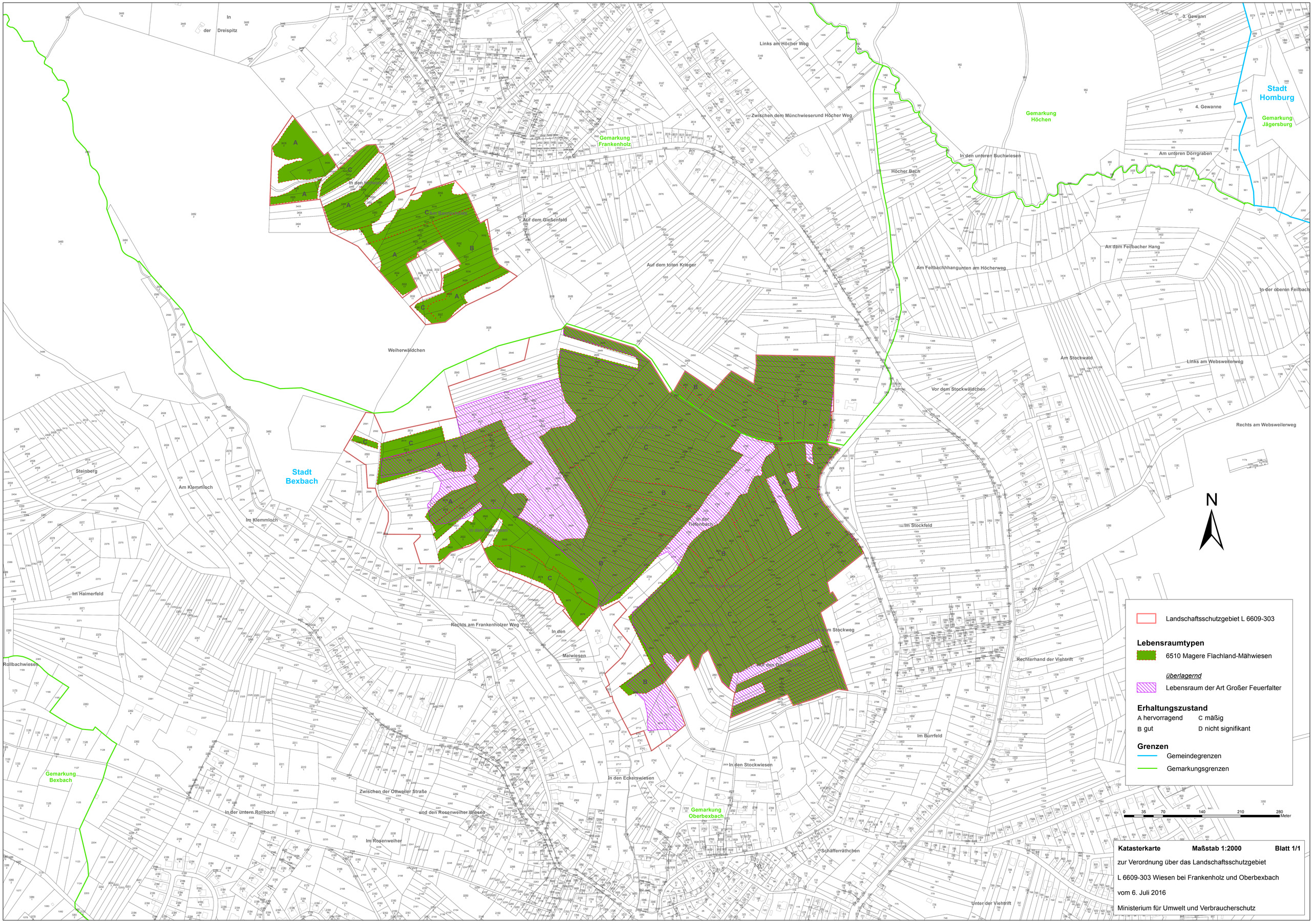
Stadt Homburg
Gemarkung Jägersburg
Gemarkung Höchen
Gemarkung Frankenholz
Gemarkung Bexbach
Gemarkung Oberbexbach
Stadt Bexbach
Landschaftsschutzgebiet L 6609-303
Lebensraumtypen
6510 Magere Flachland-Mähwiesen
überlagernd
Lebensraum der Art Großer Feuerfalter
Erhaltungszustand
A hervorragend
B gut
C mäßig
D nicht signifikant
Grenzen
Gemeindegrenzen
Gemarkungsgrenzen
N
0 35 70 140 210 280 Meter
Katasterkarte
Maßstab 1:2000
Blatt 1/1
zur Verordnung über das Landschaftsschutzgebiet
L 6609-303 Wiesen bei Frankenholz und Oberbexbach
vom 6. Juli 2016
Ministerium für Umwelt und Verbraucherschutz