

FFH-Managementplan zum
 NATURA 2000-Gebiet
 6606-309 "Altarme der Saar"
 Karte 1a: Biotopstrukturen
 Teilgebiet Altarm Beckingen

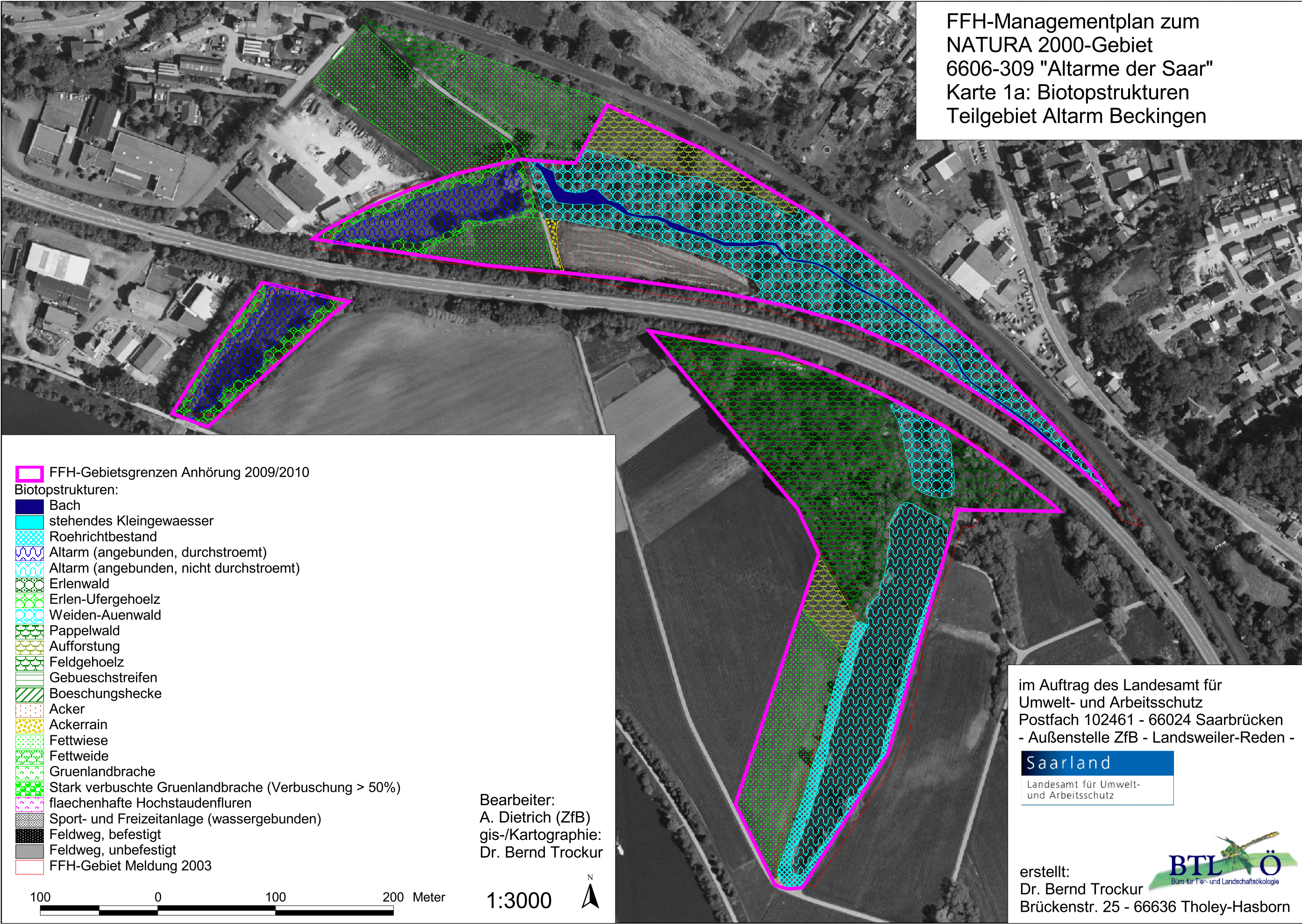

- FFH-Gebietsgrenzen Anhörung 2009/2010
- Biotopstrukturen:
- Bach
- stehendes Kleingewaesser
- Roehrichtbestand
- Altarm (angebunden, durchstroemt)
- Altarm (angebunden, nicht durchstroemt)
- Erlenwald
- Erlen-Ufergehoelez
- Weiden-Auenwald
- Pappelwald
- Aufforstung
- Feldgehoelez
- Gebueschstreifen
- Boeschungshecke
- Acker
- Ackerrain
- Fettwiese
- Fettweide
- Gruenlandbrache
- Stark verbuschte Gruenlandbrache (Verbuschung > 50%)
- flaechenhafte Hochstaudenfluren
- Sport- und Freizeitanlage (wassergebunden)
- Feldweg, befestigt
- Feldweg, unbefestigt
- FFH-Gebiet Meldung 2003

Bearbeiter:
 A. Dietrich (ZfB)
 gis-/Kartographie:
 Dr. Bernd Trockur

100 0 100 200 Meter

1:3000



im Auftrag des Landesamt für
 Umwelt- und Arbeitsschutz
 Postfach 102461 - 66024 Saarbrücken
 - Außenstelle ZfB - Landsweiler-Reden -



erstellt:
 Dr. Bernd Trockur
 Brückenstr. 25 - 66636 Tholey-Hasborn

