





FFH-Managementplan zum  
NATURA 2000-Gebiet  
6606-309 "Altarme der Saar"  
Karte 1c: Biotopstrukturen  
Teilgebiet Altarm Rehlingen 2+3

-  FFH-Gebiet Änderungsvorschlag 2010
- Biotopstrukturen:
  -  Altarm (angebunden, nicht durchstroemt)
  -  stehendes Kleingewaesser
  -  Vorwald, Pionierwald
  -  FFH-Gebiet Meldung 2003

Bearbeiter:  
A. Dietrich (ZfB)  
gis-/Kartographie:  
Dr. Bernd Trockur



1:2500

100 0 100 Meter

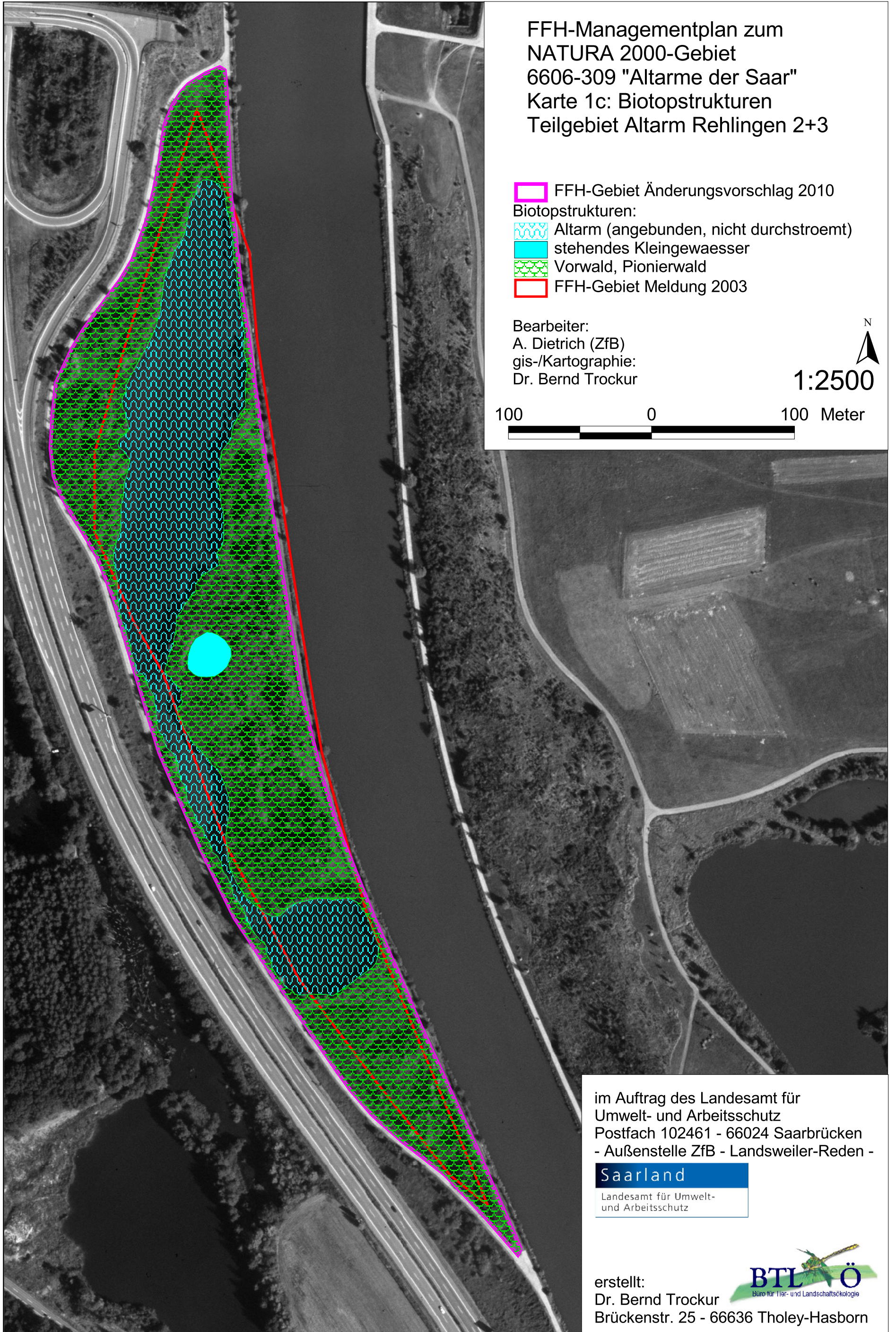

im Auftrag des Landesamt für  
Umwelt- und Arbeitsschutz  
Postfach 102461 - 66024 Saarbrücken  
- Außenstelle ZfB - Landsweiler-Reden -  
**Saarland**

Landesamt für Umwelt-  
und Arbeitsschutz

erstellt:  
Dr. Bernd Trockur  
Brückenstr. 25 - 66636 Tholey-Hasborn

