

FFH-Managementplan zum
NATURA 2000-Gebiet
6606-309 "Altarme der Saar"
Karte 1b: Biotopstrukturen
Teilgebiet Altarm Rehlingen 1

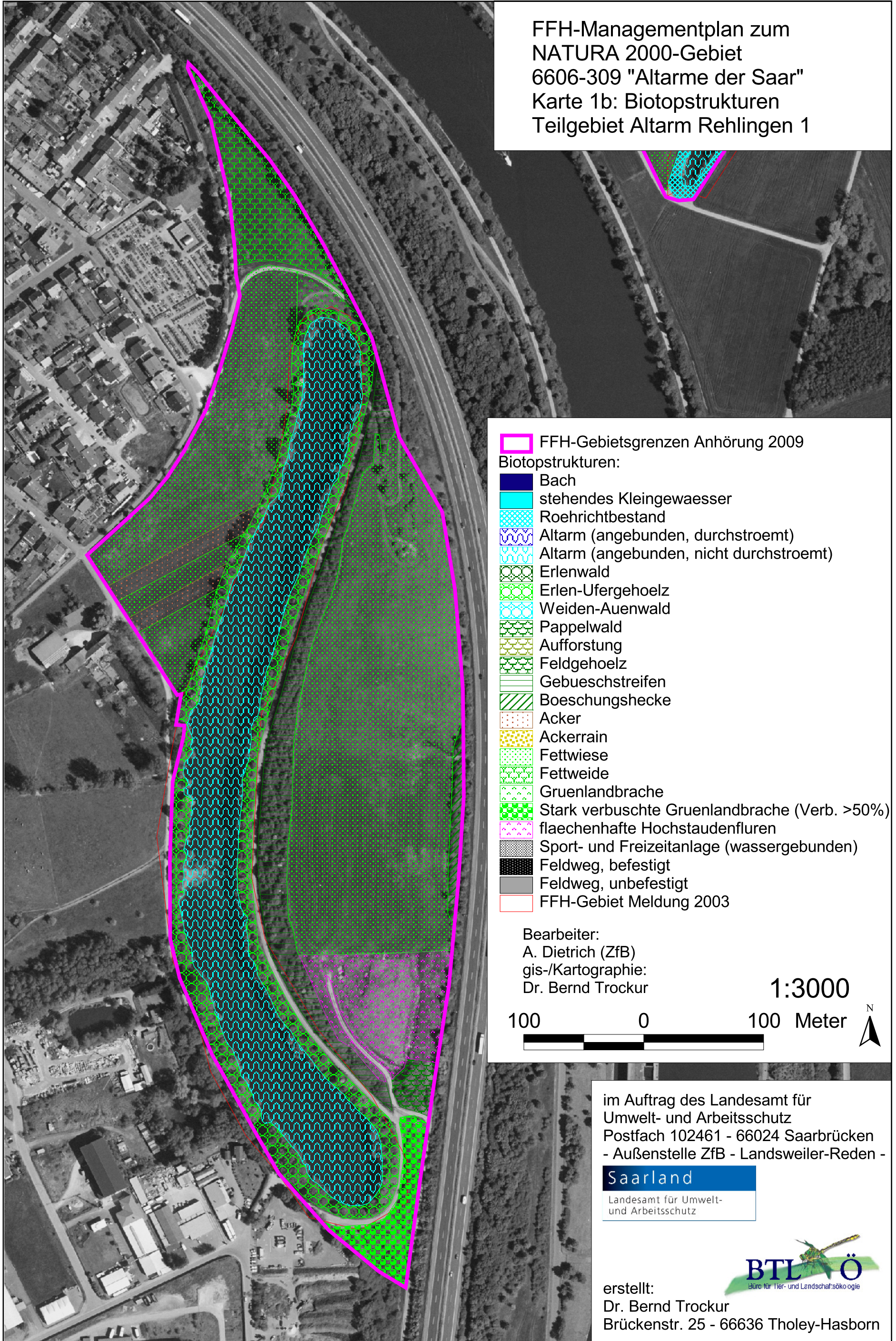

- FFH-Gebietsgrenzen Anhörung 2009
- Biotopstrukturen:
- Bach
- stehendes Kleingewässer
- Roehrichtbestand
- Altarm (angebunden, durchstroemt)
- Altarm (angebunden, nicht durchstroemt)
- Erlenwald
- Erlen-Ufergehölz
- Weiden-Auenwald
- Pappelwald
- Aufforstung
- Feldgehölz
- Gebüschstreifen
- Boeschungshecke
- Acker
- Ackerrain
- Fettwiese
- Fettweide
- Gruenlandbrache
- Stark verbuschte Gruenlandbrache (Verb. >50%)
- flächenhafte Hochstaudenfluren
- Sport- und Freizeitanlage (wassergebunden)
- Feldweg, befestigt
- Feldweg, unbefestigt
- FFH-Gebiet Meldung 2003

Bearbeiter:
A. Dietrich (ZfB)
gis-/Kartographie:
Dr. Bernd Trockur

1:3000



im Auftrag des Landesamt für
Umwelt- und Arbeitsschutz
Postfach 102461 - 66024 Saarbrücken
- Außenstelle ZfB - Landsweiler-Reden -



Landesamt für Umwelt-
und Arbeitsschutz



erstellt:
Dr. Bernd Trockur
Brückenstr. 25 - 66636 Tholey-Hasborn