

**Karte 8:
Eigentumsflächen
Naturlandstiftung und OEFM,
Verträge, Pflegeflächen, Wald**

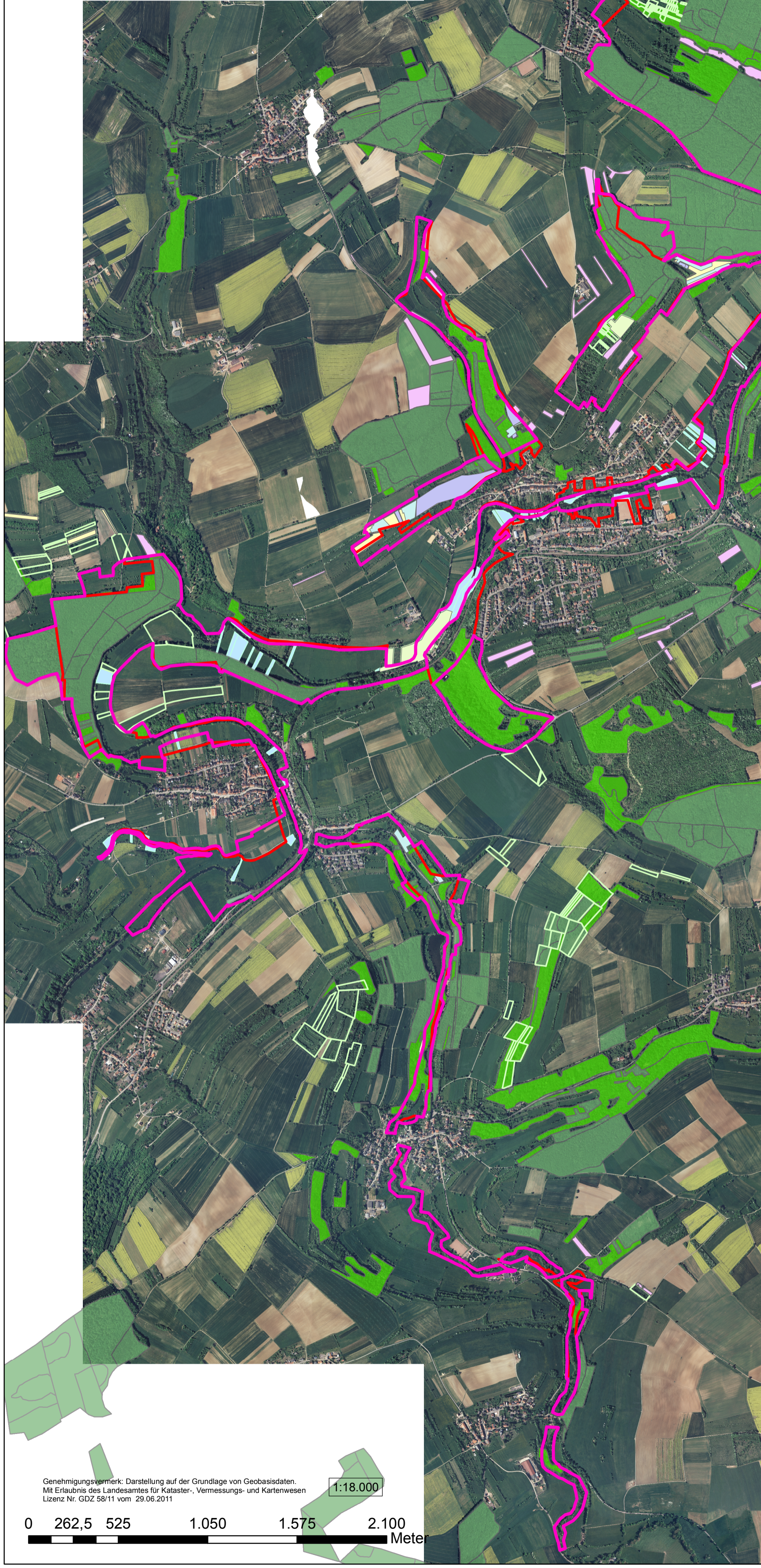

Legende

- Planungsgebiet
- NATURA 2000-Gebiet 6605-301 Nied
- Flächen Life-Trockenrasenprojekt
- Bewirtschaftungsverträge 2013 (MUV)
- Vertragsnaturschutz 2012 (LUA)
- Pflegeflächen LUA (inkl. geplante)
- Ökokontofflächen
- Eigentum NLS oder OEFM
- Privatwald
- Kommunalwald
- Gemeinde (unvollst. u. Stand 2003)

Index	Datum	Änderung	bearb.	gepr.

Auftraggeber
Ministerium für Umwelt und Verbraucherschutz
 Keplerstr. 18
 66117 Saarbrücken



Landesamt für Umwelt- und Arbeitsschutz
 Don-Bosco-Straße. 1
 66119 Saarbrücken



Projekt
Managementplan für das Natura 2000-Gebiet 6605-301 "Nied"

Phase

Inhalt

Bearbeitung B. Trockur Plannummer	Zeichnung B. Trockur Maßstab	Datum Sept. 2014 Blattgröße
---	------------------------------------	-----------------------------------

Michael Klein, Dipl.-Ing. (FH)
 Landschaftsarchitekt AKS/OAI
 Fon: +49 (0) 6831 / 76 13 550
 Fax: +49 (0) 6831 / 76 13 559

Marxstr. 4
 D - 66740 Saarlouis
 info@gfl-plan.de
 www.gfl-plan.de



Dr. Bernd Trockur
 Fon: +49 (0) 6853/8540 220
 Fax: +49 (0) 6853/8540 311

Brückenstr. 25
 66636 Tholey-Hasborn
 btloe@Trockur.de
 www.Trockur.de



Genehmigungsvermerk: Darstellung auf der Grundlage von Geobasisdaten.
 Mit Erlaubnis des Landesamtes für Kataster-, Vermessungs- und Kartenwesen
 Lizenz Nr. GDZ 58/11 vom 29.06.2011

1:18.000

