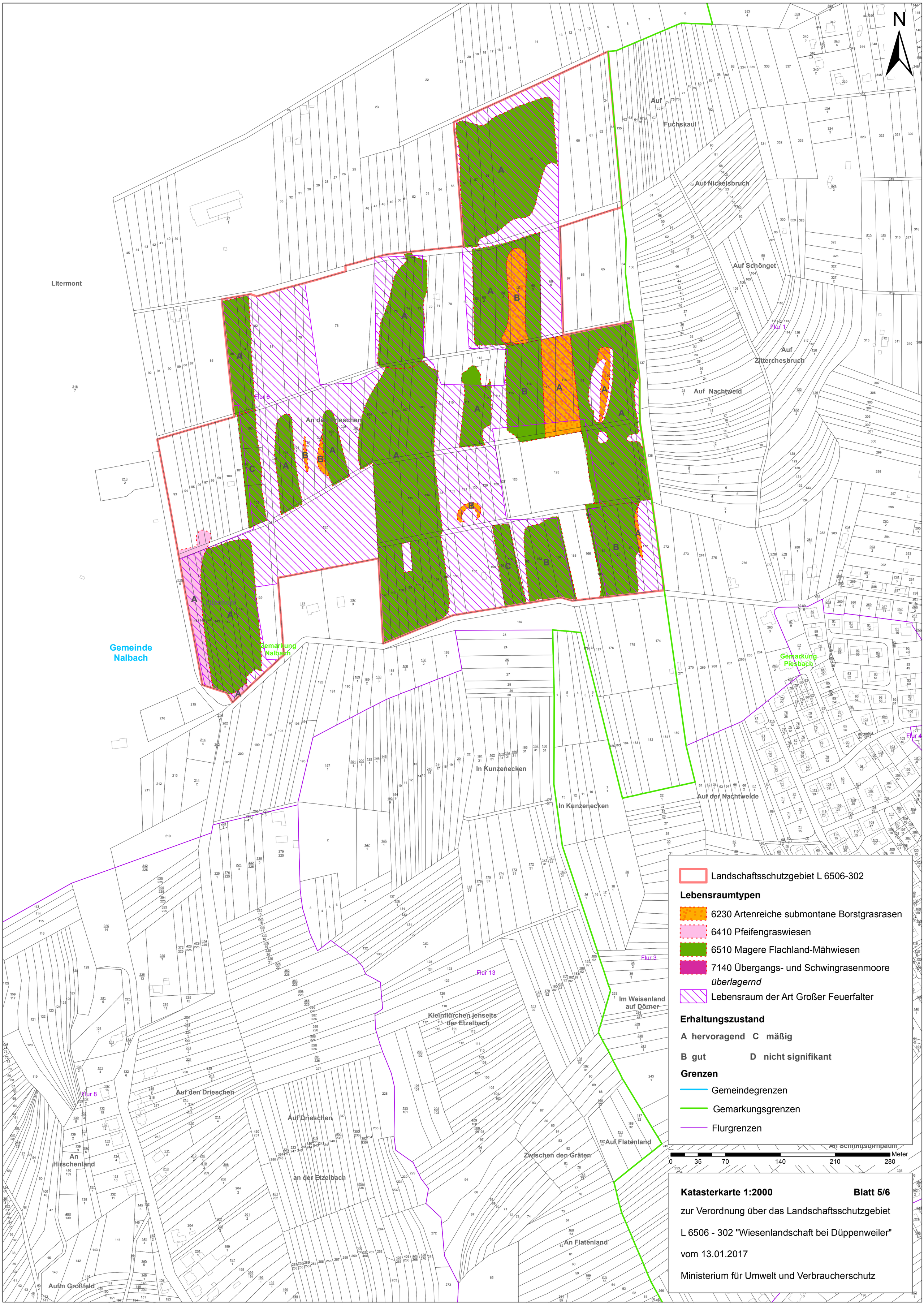
N
Litermont
Auf Fuchskaul
Auf Nickelsbruch
Auf Schönget
Auf Zitterchesbruch
Auf Nachtweid
An den Frieschen
Flur 6
Flur 1
Gemeinde Nalbach
Gemarkung Nalbach
Gemarkung Piesbach
Flur 4
In Kunzenecken
Auf der Nachtweide
Flur 3
Flur 13
Im Weisenland auf Dörner
Kleinflürchen jenseits der Etzelbach
Auf Flatenland
Zwischen den Gräten
An Flatenland
Auf Drieschen
an der Etzelbach
Auf den Drieschen
Flur 8
An Hirschenland
Aufm Großfeld
Landschaftsschutzgebiet L 6506-302
Lebensraumtypen
6230 Artenreiche submontane Borstgrasrasen
6410 Pfeifengraswiesen
6510 Magere Flachland-Mähwiesen
7140 Übergangs- und Schwingrasenmoore überlagernd
Lebensraum der Art Großer Feuerfalter
Erhaltungszustand
A hervoragend C mäßig
B gut D nicht signifikant
Grenzen
Gemeindegrenzen
Gemarkungsgrenzen
Flurgrenzen
0 35 70 140 210 280 Meter
Katasterkarte 1:2000 Blatt 5/6
zur Verordnung über das Landschaftsschutzgebiet
L 6506 - 302 "Wiesenlandschaft bei Düppenweiler"
vom 13.01.2017
Ministerium für Umwelt und Verbraucherschutz