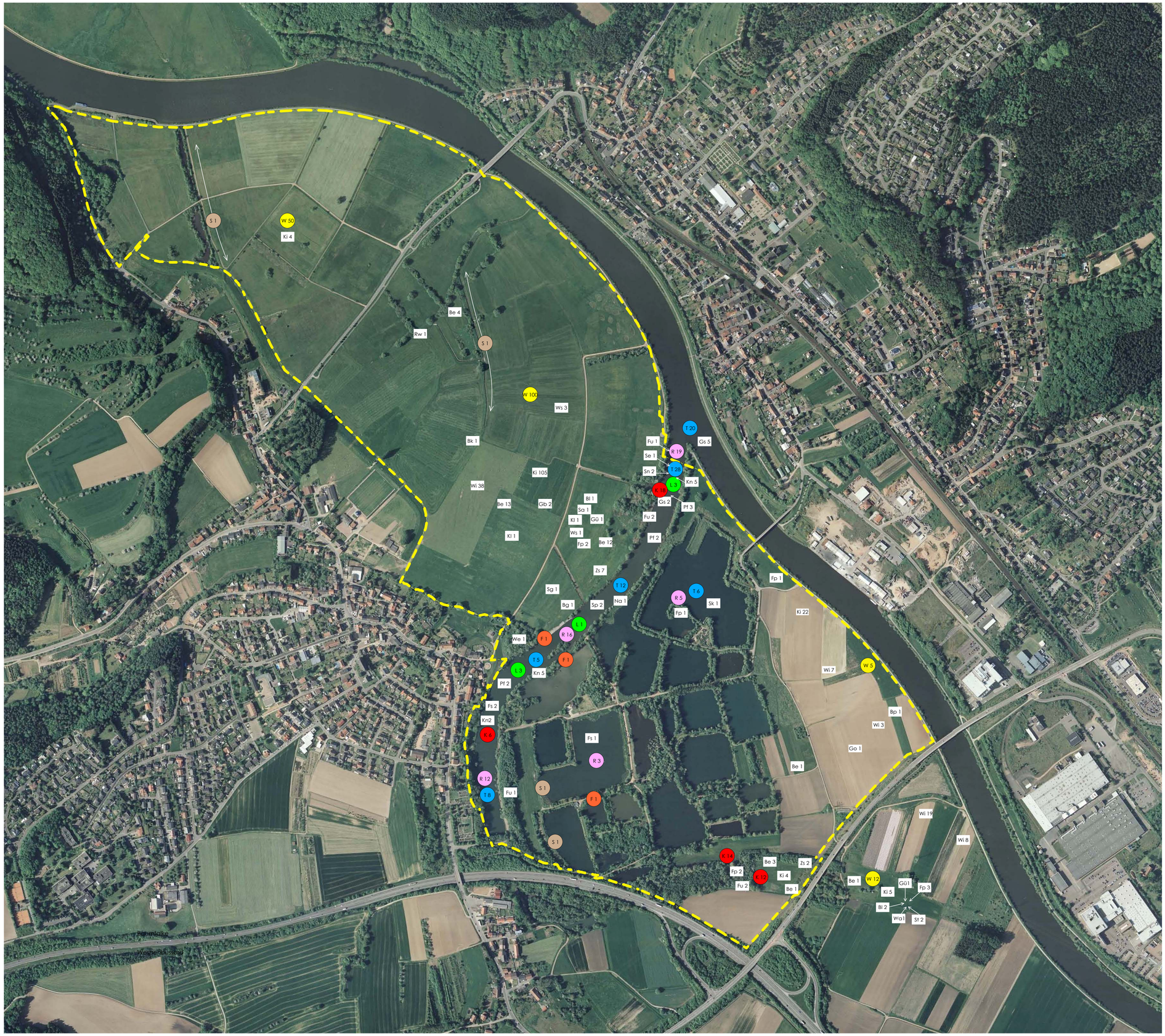

Legende

Herbst- und Wintergäste 2010

- S — Silberreiher
- K — Krickente
- T — Tafelente
- R — Reiherente
- L — Löffelente
- F — Fischadler
- W — Wiesenpieper
- n = Maximalzahl beobachteter Individuen

Durchzügler 2010 - 2012

Be	Bekassine	Na	Nachtreiher
Bg	Blässgans	Pf	Pfeifente
Bk	Braunkehlchen	Rw	Rohrweihe
Bp	Brachpieper	Sa	Sandregenpfeifer
Bl	Bruchwasserläufer	Se	Schellente
Fp	Flusregenpfeifer	Sg	Saatgans
Fs	Flussseeschwalbe	Sk	Schwarzkopfmöve
Fu	Flussuferläufer	Sn	Schnatterente
Gb	Großer Brachvogel	Sp	Spießente
Go	Goldregenpfeifer	St	Stelzenläufer (nur 2012)
Gs	Gänsesäger	Wa	Waldwasserläufer
Gü	Grünschenkel	We	Wendehals
Ki	Kiebitz	Wi	Wiesenschafstelze
Kl	Kampfläufer	Ws	Weißstorch
Kn	Knäkente	Zs	Zwergschnepfe

Nr.	Datum	Änderung	bearb.	gepr.
3				
2				
1				

Auftraggeber:

Landesamt für Umwelt- und Arbeitsschutz

Projekt:

Managementplan
NATURA 2000-Gebiet 6505-307 Schwemlinger Saaraue

Planbez.:

Vorkommen relevanter Zug- und Rastvögel 2010 - 2012

Maßstab: 1 : 5.000 **Plan Nr.:** 3 **Plangröße:** 59,4 x 84,1 cm

Bearbeitung: MARKUS AUSTGEN, DIPL.-GEOGR.
Gezeichnet: Michaela Jahns
Datum: Juni 2012

- Gartenplanung - Freiraumplanung - Landschaftsplanung -

Michael Klein, Dipl.-Ing. (FH)
Landschaftsarchitekt AKS/OAI
Tel: 06 81 / 59 59 397

In Klein Mayen 12
66130 Saarbrücken
Fax: 06 81 / 59 59 399