

Anschlußkarte 8

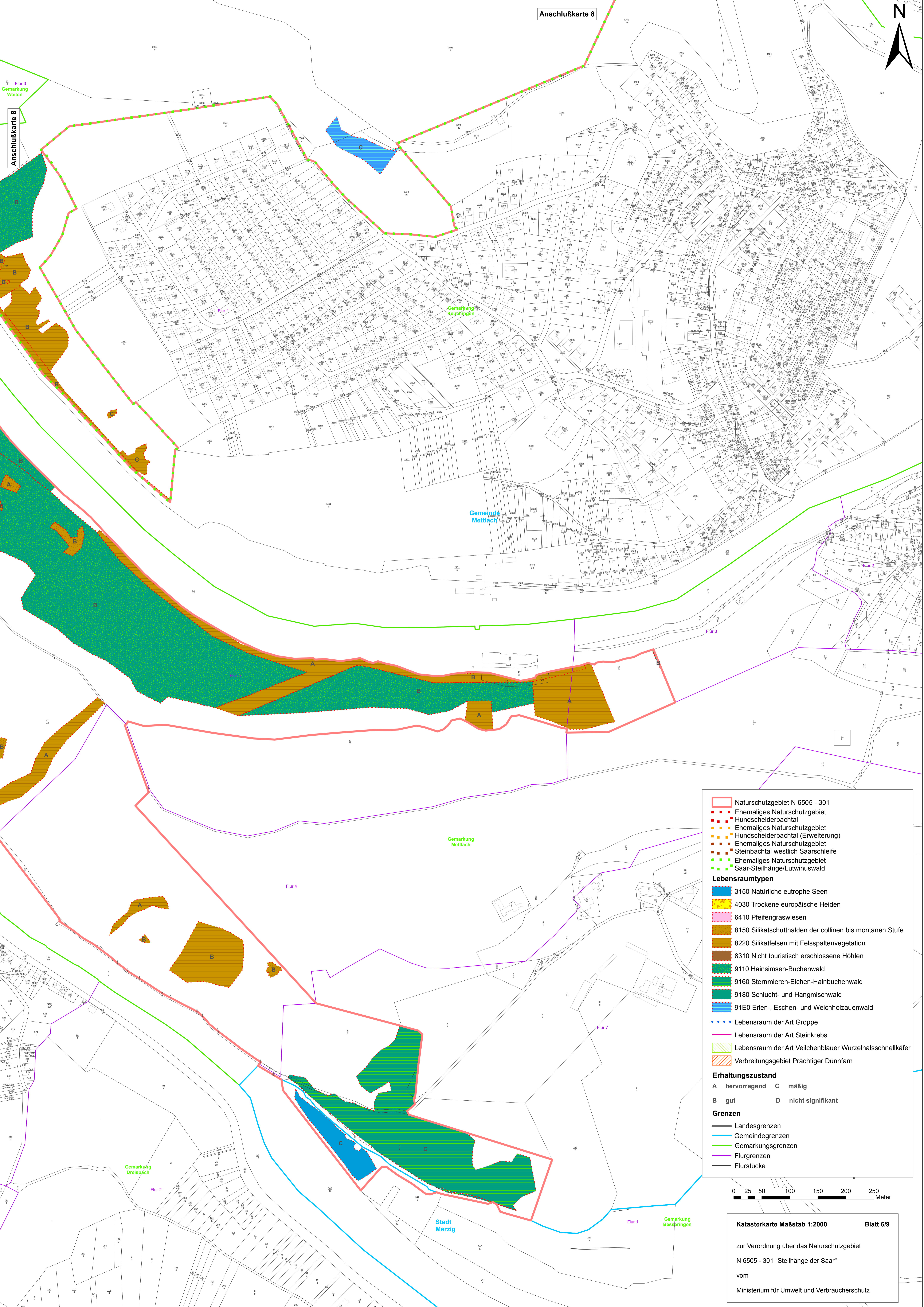

Legende

- Naturschutzgebiet N 6505 - 301
- Ehemaliges Naturschutzgebiet
- Hundscheiderbachtal
- Ehemaliges Naturschutzgebiet
- Hundscheiderbachtal (Erweiterung)
- Ehemaliges Naturschutzgebiet
- Steinbachtal westlich Saarschleife
- Ehemaliges Naturschutzgebiet
- Saar-Stelhänge/Lutwinuswald

Lebensraumtypen

- 3150 Natürliche europäer Seen
- 4030 Trockene europäische Heiden
- 6410 Pfeifengraswiesen
- 8150 Silikatsehthalden der collinen bis montanen Stufe
- 8220 Silikatfelsen mit Felsspaltvegetation
- 8310 Nicht touristisch erschlossene Höhlen
- 9110 Hainsimsen-Buchenwald
- 9160 Sternmieren-Eichen-Hainbuchenwald
- 9180 Schlucht- und Hangmischwald
- 91E0 Erlen-, Eschen- und Weichholzaunwald

Lebensraum der Art

- Lebensraum der Art Groppe
- Lebensraum der Art Steinkrebs
- Lebensraum der Art Veilchenblauer Wurzelhalsschnellkäfer
- Verbreitungsgebiet Prächtiger Dünfnarn

Erhaltungszustand

A hervorragend C mäßig
 B gut D nicht signifikant

Grenzen

- Landesgrenzen
- Gemeindegrenzen
- Gemarkungsgrenzen
- Flurgrenzen
- Flurstücke

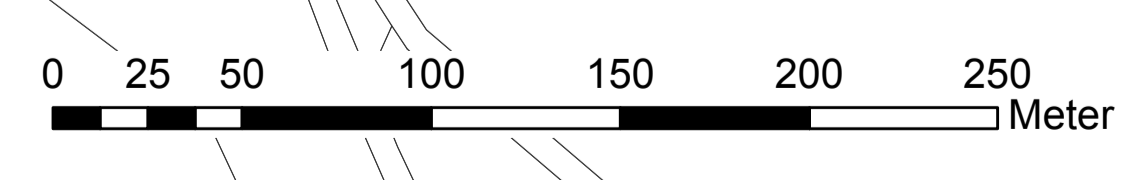

Katasterkarte Maßstab 1:2000 **Blatt 6/9**

zur Verordnung über das Naturschutzgebiet
 N 6505 - 301 "Steilhänge der Saar"
 vom
 Ministerium für Umwelt und Verbraucherschutz