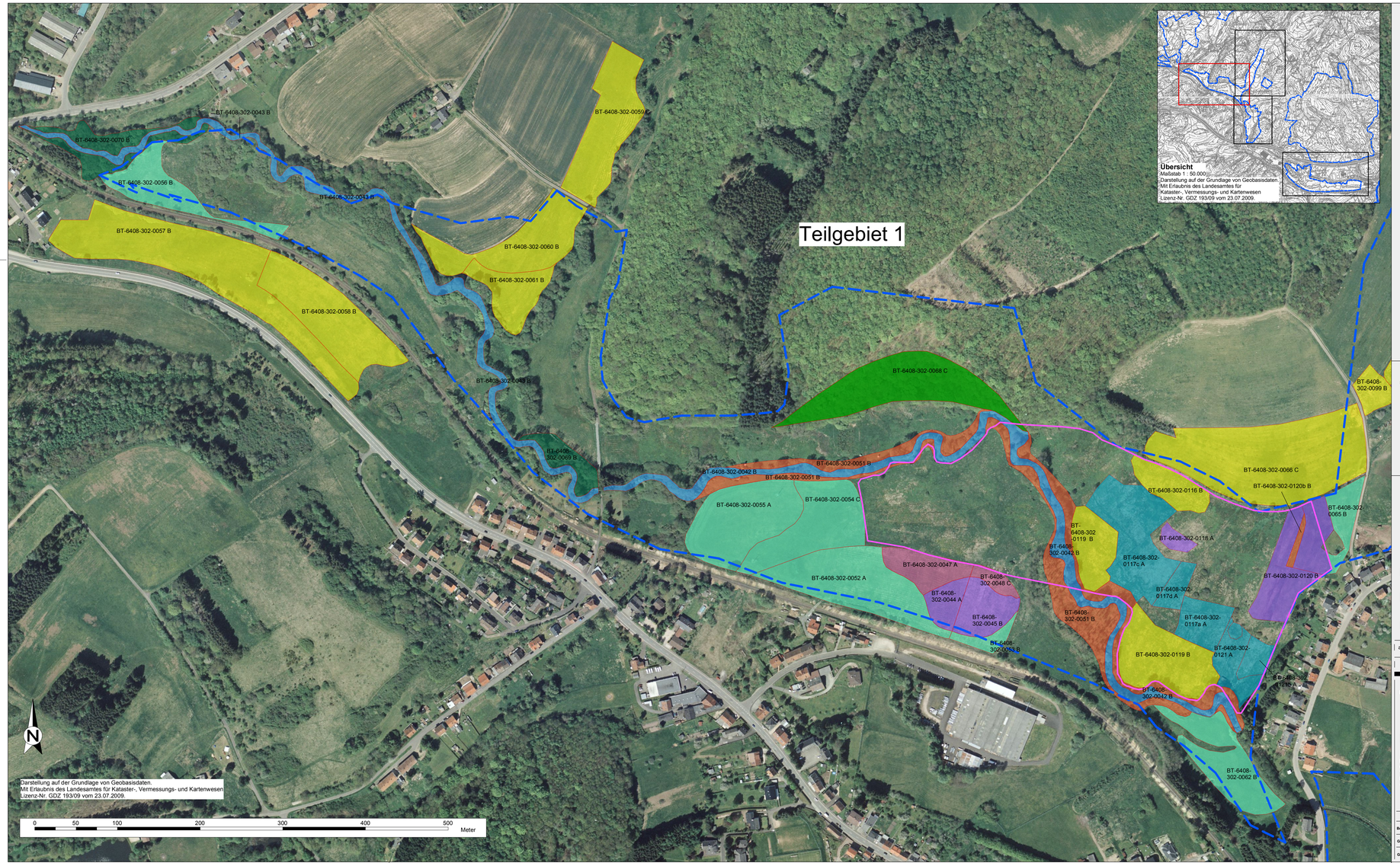

Legende

Bestand Lebensraumtypen gem. Anhang I der FFH-Richtlinie

- **91E0 - Auenwald**
- **9180 - Schluchtwald**
- **6510 - Extensive Flachlandmähwiese** (trocken bis frisch)
- **6510 - Extensive Flachlandmähwiese** (feucht bis nass)
- **6410 - Pfeifengraswiese**
- **6430 - Feuchte Hochstaudensäume**
- **6230 - Borstgrasrasen**
- **7230 - Niedermoor**
- **3260 - Fließgewässer**

BT-6408-302-0099 B **Objektkennung gem. OBK III und Plausibiltätscheck** (incl. Erhaltungszustand)

Grenze FFH-Gebiet 6408-302 "Söterbachtal"

Grenze EU-LIFE-Projektfläche "Borstgrasrasen"

FFH-Managementplanung

FFH-Gebiet 6408-302 "Söterbachtal"

Bestandsplan 1

	Datum	Änderung	bearb./gez.	gepr.
a	24.02.2010	Ergänzung Erhaltungszustände	SIM	FH

Bearbeiter

NaturHorizont
Planungsbüro
Haldystraße 9
66123 Saarbrücken
Tel. 0681/398244
Fax 0681/398499
e-mail: naturhorizont@landscapes.de

	Datum	Name
Bearb.	07.10.2009	SIM
Gez.	23.11.2009	CA/SIM
Ges.	03.12.2009	FH

Projekt
FFH-Managementplanung
FFH-Gebiet 6408-302
"Söterbachtal"

NATURA 2000

Anlage
Blatt **L 2.1.1**

Planinhalt
Bestandsplan
FFH-Lebensraumtypen

Maßstab
1 : 2.500

Auftraggeber
Ministerium für Umwelt
Keplerstraße 18
66117 Saarbrücken

Saarland
Ministerium für Umwelt

Plan Nr. **090812/2**

Blattgröße **88x43**