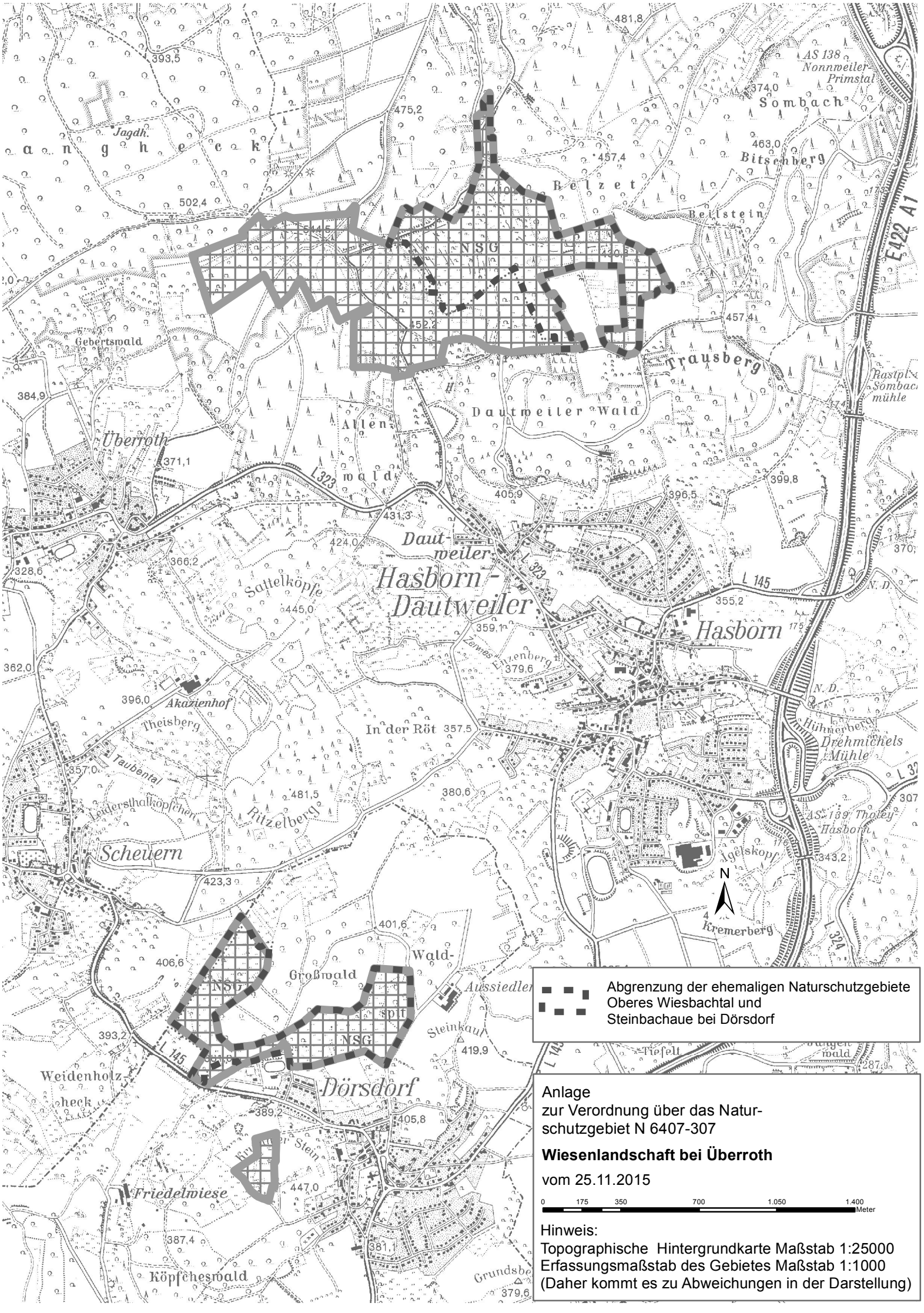
Abgrenzung der ehemaligen Naturschutzgebiete
Oberes Wiesbachtal und
Steinbachaue bei Dörsdorf
Anlage
zur Verordnung über das Naturschutzgebiet N 6407-307
Wiesenlandschaft bei Überroth
vom 25.11.2015
0 175 350 700 1.050 1.400 Meter
Hinweis:
Topographische Hintergrundkarte Maßstab 1:25000
Erfassungsmaßstab des Gebietes Maßstab 1:1000
(Daher kommt es zu Abweichungen in der Darstellung)
NSG
Überroth
Gebertswald
Jagdh.
Belzet
Belzstein
Sombach
Bitschberg
Trausberg
Dautweiler Wald
Alten wald
Dautweiler
Hasborn-Dautweiler
Hasborn
Sattelköpfe
Zerwes
Einzenberg
Akazienhof
Theisberg
In der Röt
Taubental
Leidersthalköpfchen
Ritzelberg
Scheuern
Hühnerberg
Drehmichels Mühle
Igelskopf
Kremerberg
Wald-
Großwald
Aussiedler
Steinkaut
Tiefell
Weidenholz
Dörsdorf
Friedelwiese
Köpfchenswald
Grundsb
L 323
L 145
L 324
E 422 A1
AS 138 Nonnweiler Primstal
AS 139 Tholey Hasborn
Rastpl. Sombachmühle
N