

Mahdtermine (nachrichtliche Übernahme aus ELER-Vertrag Nr. 176)

Lfd. Nr.	FLIK	früheste Nutzung	Vertragsfläche (ha)
1	DESLI0300125877	1. August	2,24
2	DESLI0100125876	1. August	0,58
3	ohne FLIK	1. August	0,38
4	ohne FLIK	1. August	0,85

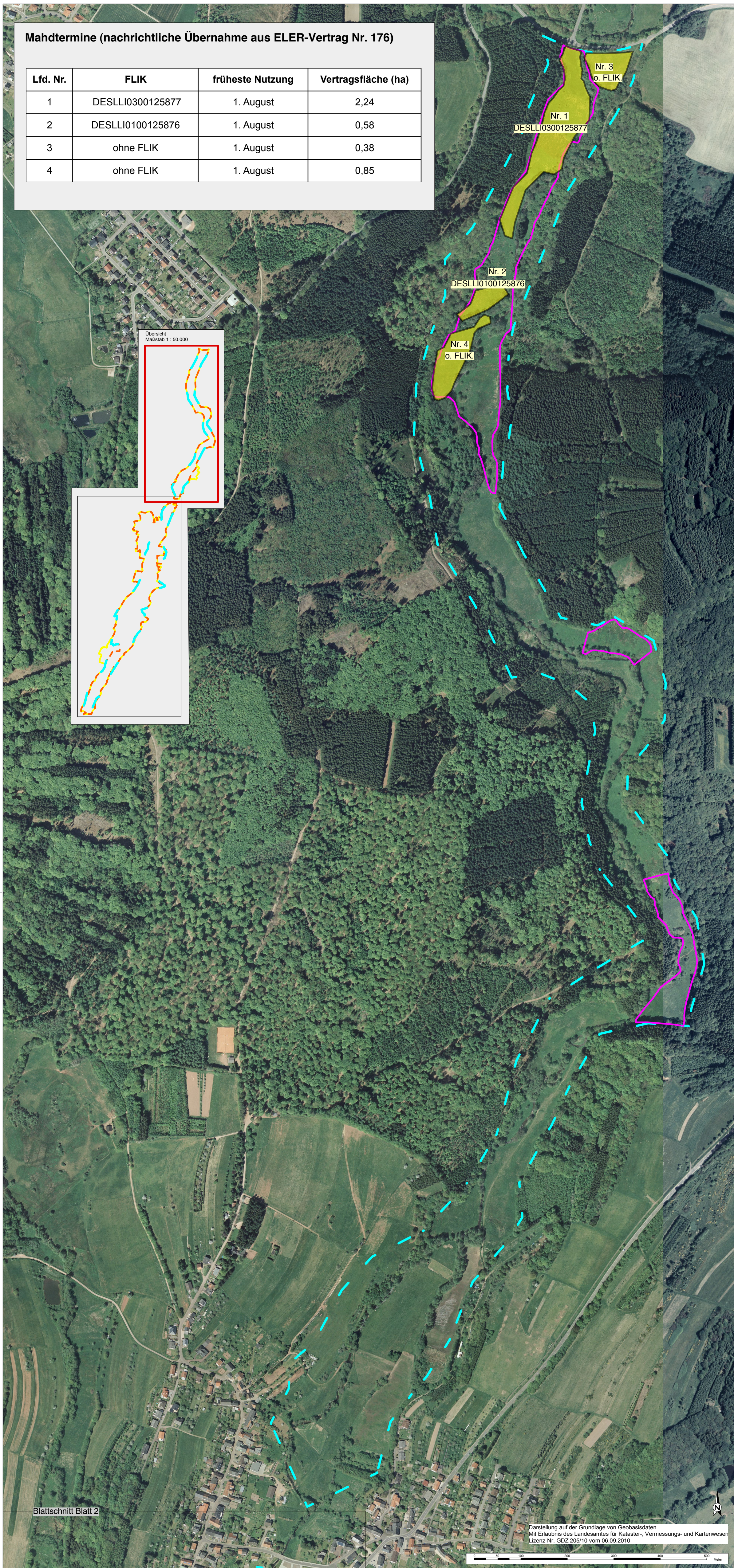

Legende

- Bewirtschaftungsvertrag mit Landesamt für Agrarwirtschaft und Landentwicklung
- "LIFE"-Projekt-Fläche
- Grenze NATURA-Gebiet 6407-305 "Löstertal"

Bestehendes Gebietsmanagement

Managementplanung
NATURA 2000-Gebiet 6407-305 "Löstertal"
Bestehendes Gebietsmanagement

Datum	Änderung	bearb./gez.	gepr.																											
<table border="0" style="width: 100%;"> <tr> <td style="width: 30%; vertical-align: top;"> Bearbeiter NaturHorizont Planungsbüro Haldystraße 9 66123 Saarbrücken Tel. 0681/398244 Fax 0681/398499 e-mail: naturhorizont@landscapes.de </td> <td style="width: 40%; vertical-align: top;"> Projekt Managementplanung NATURA 2000-Gebiet 6407-305 "Löstertal" </td> <td style="width: 30%; vertical-align: top;"> Anlage Blatt L 4.1 Maßstab 1 : 5.000 </td> </tr> <tr> <td colspan="3"> Planinhalt Bestehendes Gebietsmanagement </td> <td></td> </tr> <tr> <td colspan="3"> Auftraggeber Ministerium für Umwelt, Energie und Verkehr Keplerstraße 18 66117 Saarbrücken </td> <td></td> </tr> <tr> <td colspan="3"> <table border="1" style="font-size: small;"> <thead> <tr> <th>Datum</th> <th>Name</th> </tr> </thead> <tbody> <tr> <td>02.02.2012</td> <td>CA</td> </tr> <tr> <td>02.02.2012</td> <td>CA</td> </tr> <tr> <td>02.02.2012</td> <td>FH</td> </tr> </tbody> </table> </td> <td></td> </tr> <tr> <td colspan="3"> Plan Nr. 110102/10 </td> <td> Blattgröße 53x68 </td> </tr> </table>				Bearbeiter NaturHorizont Planungsbüro Haldystraße 9 66123 Saarbrücken Tel. 0681/398244 Fax 0681/398499 e-mail: naturhorizont@landscapes.de	Projekt Managementplanung NATURA 2000-Gebiet 6407-305 "Löstertal"	Anlage Blatt L 4.1 Maßstab 1 : 5.000	Planinhalt Bestehendes Gebietsmanagement				Auftraggeber Ministerium für Umwelt, Energie und Verkehr Keplerstraße 18 66117 Saarbrücken				<table border="1" style="font-size: small;"> <thead> <tr> <th>Datum</th> <th>Name</th> </tr> </thead> <tbody> <tr> <td>02.02.2012</td> <td>CA</td> </tr> <tr> <td>02.02.2012</td> <td>CA</td> </tr> <tr> <td>02.02.2012</td> <td>FH</td> </tr> </tbody> </table>			Datum	Name	02.02.2012	CA	02.02.2012	CA	02.02.2012	FH		Plan Nr. 110102/10			Blattgröße 53x68
Bearbeiter NaturHorizont Planungsbüro Haldystraße 9 66123 Saarbrücken Tel. 0681/398244 Fax 0681/398499 e-mail: naturhorizont@landscapes.de	Projekt Managementplanung NATURA 2000-Gebiet 6407-305 "Löstertal"	Anlage Blatt L 4.1 Maßstab 1 : 5.000																												
Planinhalt Bestehendes Gebietsmanagement																														
Auftraggeber Ministerium für Umwelt, Energie und Verkehr Keplerstraße 18 66117 Saarbrücken																														
<table border="1" style="font-size: small;"> <thead> <tr> <th>Datum</th> <th>Name</th> </tr> </thead> <tbody> <tr> <td>02.02.2012</td> <td>CA</td> </tr> <tr> <td>02.02.2012</td> <td>CA</td> </tr> <tr> <td>02.02.2012</td> <td>FH</td> </tr> </tbody> </table>			Datum	Name	02.02.2012	CA	02.02.2012	CA	02.02.2012	FH																				
Datum	Name																													
02.02.2012	CA																													
02.02.2012	CA																													
02.02.2012	FH																													
Plan Nr. 110102/10			Blattgröße 53x68																											