

Natura 2000-Managementplanung Saarland 2010

Vogelschutzgebiet 6308-304 "Rothenberg" -Verbesserungsmaßnahmen-

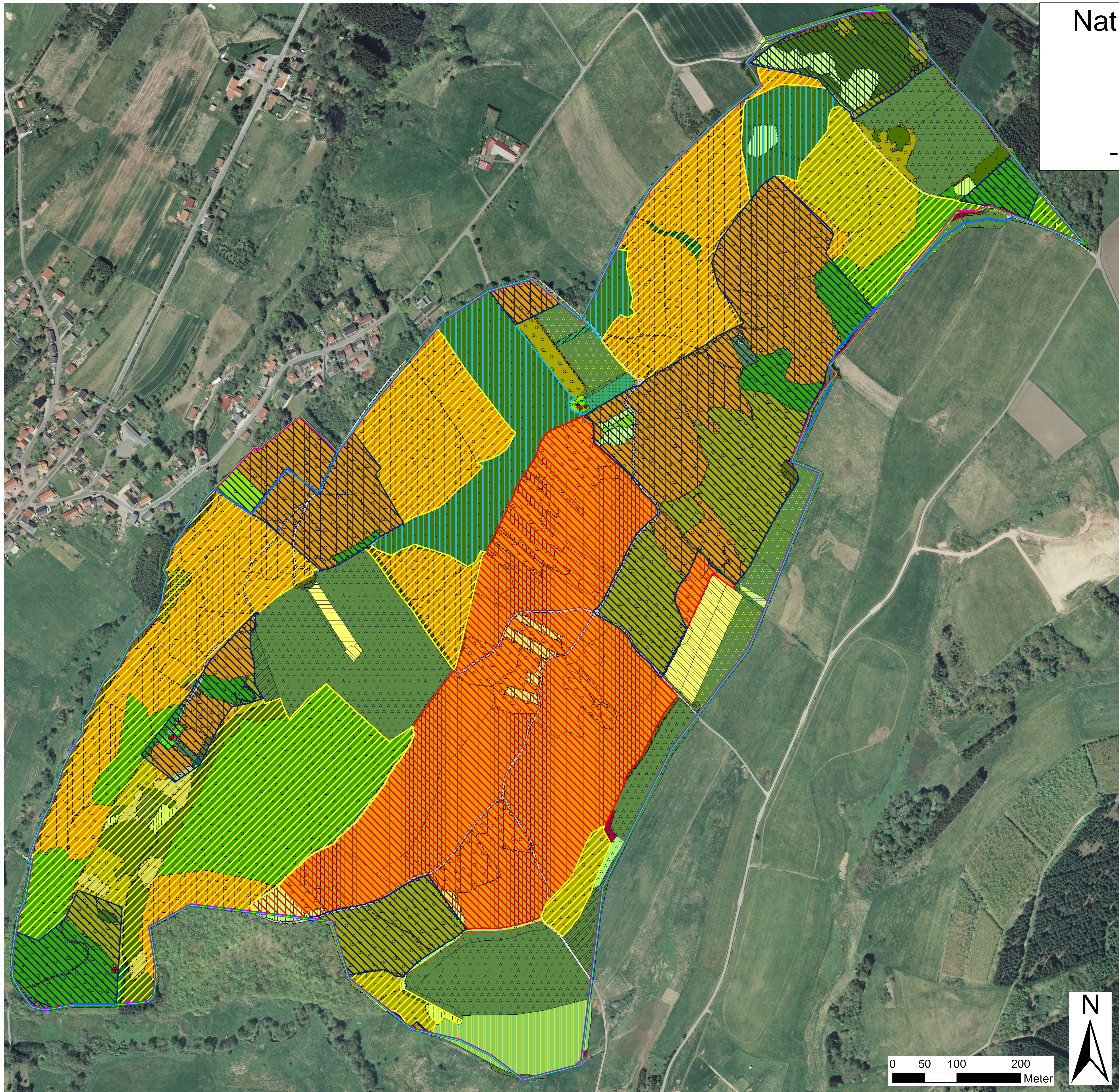

Bestehende Biotypen		
	Laubwald	
	Erlen-Eschenwald	
	Mittelwald	
	durchgewachsener Niederwald (überwiegend geringes bis mittleres Stammholz)	
	Niederwald	
	Niederwald, kurze Umtriebszeit	
	Laub-Nadel-Mischwald	
	Nadelwald	
	Vorwald	
	Schlagflur, Jungwuchsfläche	
	Waldsaum	
	Gebüsch	
	Abruchkante mit Gehölz	
	Acker	
	Borstgrasrasen (GB und FFH-LRT)	
	Waldsimsenflur (GB)	
	Wiese trockener Standorte	
	Wiese frischer Standorte	
	Wiese frischer Standorte (FFH-LRT 6510)	
	Wiese feuchter, wechselseuchter oder nasser Standorte	
	genutzte Streubstwiese	
	Weide frischer Standorte (FFH-LRT 6510)	
	brachgefallene Streubstwiese	
	Ackerbrache	
	Wiesenbrache trockener Standorte	
	Wiesenbrache frischer Standorte	
	Hecke-Nadelbaum	
	Gebäude	
	Asphalt	
	Schotterweg/-fläche	
	Erdweg	
	Wiesenweg	
	Garten	
	Zier-/Intensivrasen	
	Ruderalfläche	
	Holz-/Schrottablage	
	Bach	
	alter Grubengraben	
	Großseggenried	
	Brennnesselflur	
	Grenze des Vogelschutz- gebietes	
	Kartierkulisse	

Flächenhafte Verbesserungsmaßnahmen

- Nr. 6: Nieder-/Mittelwaldbewirtschaftung oder Plenter-/Femelbetrieb der Waldflächen in Besitz des Saarforstes oder der Gemeinde Nohfelden
- Nr. 7: Weiterführung der aktuellen Niederwaldbewirtschaftung mit speziellen Vorgaben zur Optimierung der Habitatbedingungen für das Haselhuhn
- Nr. 8: möglichst naturnahe Waldbewirtschaftung der Privatwaldflächen
- Nr. 9: Überführung von Nadel- in Laubmischwald mit Plenter- oder Femelbetrieb auf Saarforstflächen
- Nr. 10: Erweiterung der Grenzen des Vogelschutzgebietes

Maßnahmen ohne konkreten Flächenbezug

- Erhaltung strukturreicher, schmaler, gewundener Waldwege (zum Sandbaden und zur Nahrungssuche)
- Verzicht von Entastungen entlang von Wegen zur Ausbildung eines dichten Gehölzsaumes
- Regelmäßige Regulierung der Rehwildichte, um eine natürliche Waldverjüngung und das Fruchten der Beeresträucher zu gewährleisten
- Wild-Kirrungen möglichst außerhalb des Vogelschutzgebietes
- Information von Waldbesitzern und der Öffentlichkeit über die Bedeutung des Schutzgebietes und die Biologie sowie den Schutz des Haselhuhnes

Monitoring

Es ist wünschenswert, dass zukünftig zur Überwachung der Haselhuhn-Population und zur Beurteilung des Erhaltungszustandes regelmäßig Untersuchungen über das jeweils aktuelle Vorkommen des Haselhuhnes erfolgen.

Übersichtsplan (TK 25, Maßstab verändert)

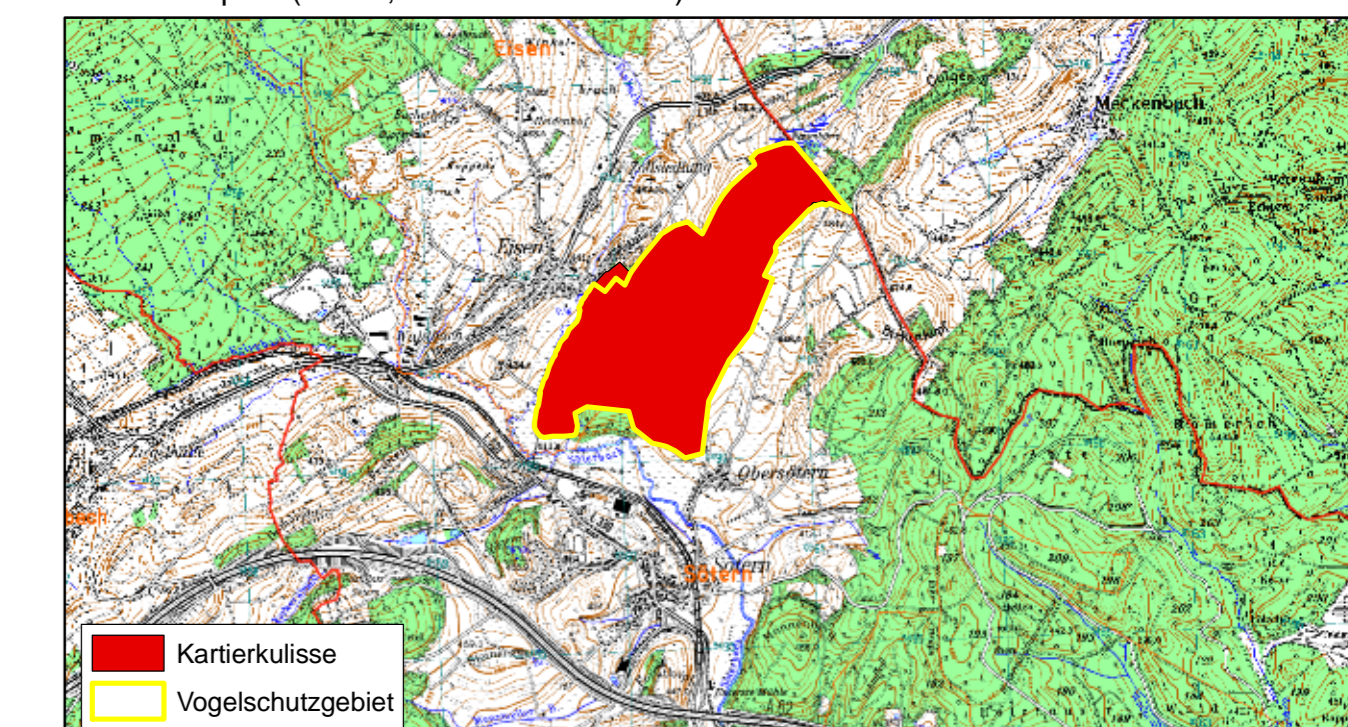

NEULAND Brückenstraße 1 66625 Nohfelden-Bosen Tel.: 0 68 52 / 89 69 833 info@neuland-saar.de www.neuland-saar.de		
Natura 2000-Managementplanung Saarland 2010		
Ministerium für Umwelt und Verbraucherschutz Keplerstraße 18 66117 Saarbrücken	Ministerium für Umwelt und Verbraucherschutz Saarland	Vogelschutzgebiet 6308-304 „Rothenberg“ Gemeinde: Nohfelden
Ort, letzte Änderung Bosen, Mai 2013	Maßstab: 1 : 2100	Plan 3: Verbesserungsmaßnahmen
Name bearb. Lutz Goldammer gez. Birgit Trautmann Melanie Wagner		

